

GESAMTKLINIKUM - GRUNDRISS ERDGESCHOSS

Arztdienst (Büros)

Funktionsdiagnostik

Cafeteria /
Besprechung

Empfang /
Administration

Psychiatrische
Institutsambulanz

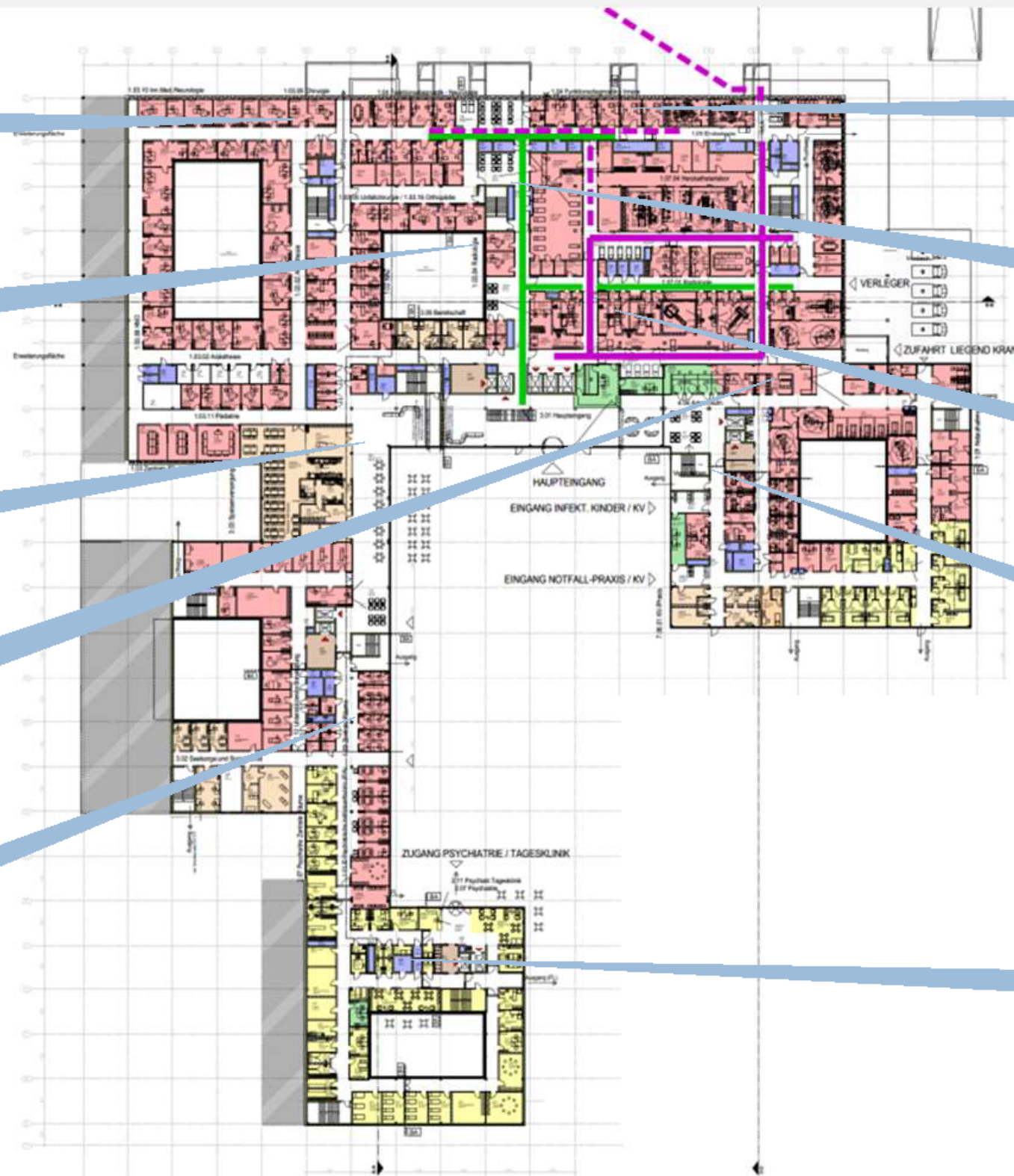

Endoskopie

Herzkatheter-
labore

Radiologie

Zentrale
Notfallaufnahme

Psychiatrische
Tagesklinik

GESAMTKLINIKUM - GRUNDRISS 1. OBERGESCHOSS

Entbindung /
Sectio-OP

Wöchnerinnen-
station

Pädiatrie

Geriatricpflege

Palliativpflege

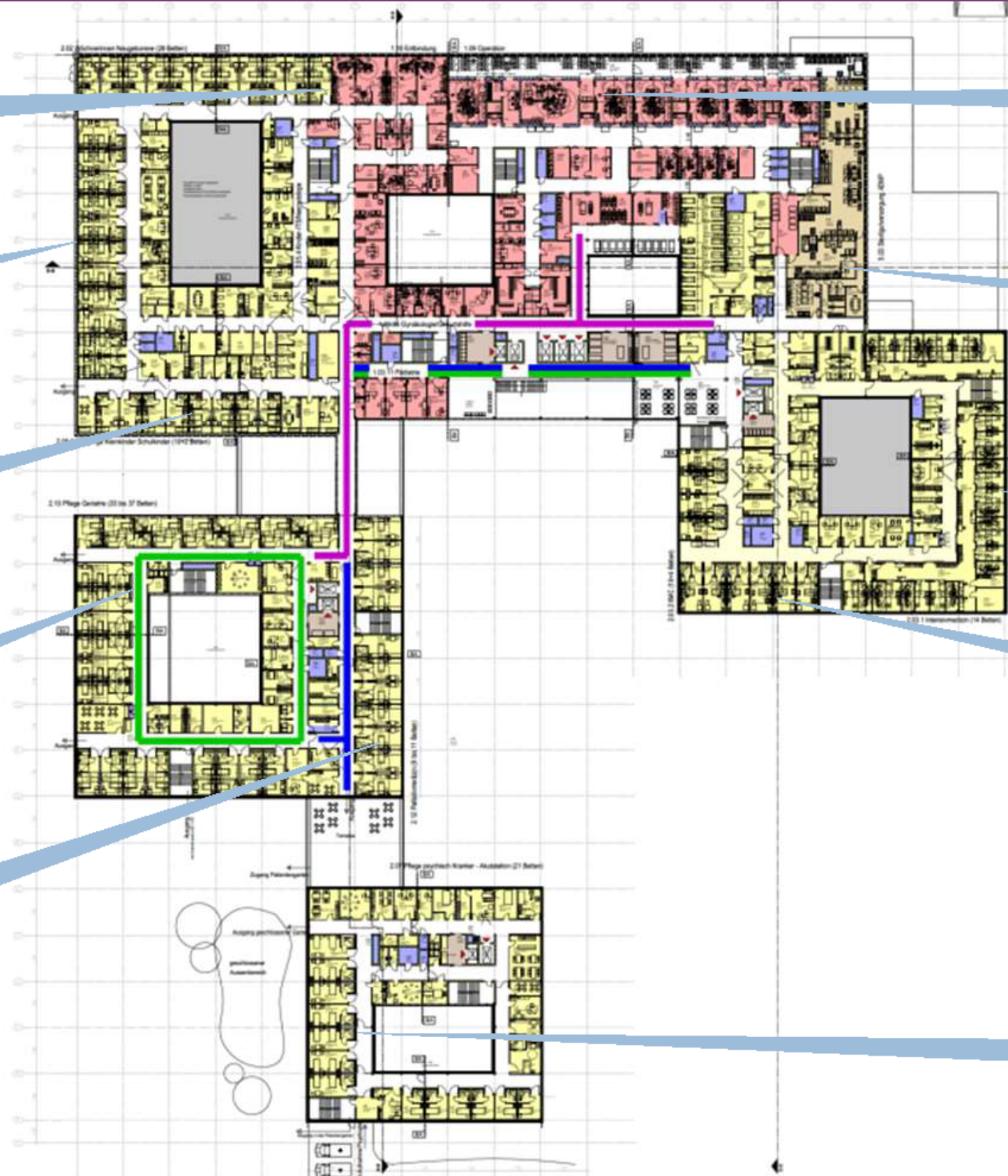

OP Bereich

Sterilgut-
aufbereitung

Intensivpflege

Intermediate
Care

Psychiatrie